

МУНИЦИПАЛЬНОЕ БЮДЖЕТНОЕ УЧРЕЖДЕНИЕ
ДОПОЛНИТЕЛЬНОГО ОБРАЗОВАНИЯ
«ЦЕНТР ДЕТСКОГО ТВОРЧЕСТВА»

СБОРНИК РАСПЕВОК И ВОКАЛИЗОВ часть 3

Автор и составитель:
Т. В. Зайцева
педагог высшей квалификационной категории

Трёхгорный

Пение – это прекрасное, но не простое искусство. Пение – искусство, которому необходимо учиться всю жизнь.

Серия нотных сборников с аудио- приложением «Я всегда пою» – итог многолетней работы с детьми в области обучения эстраднему пению. В неё войдут сборники как для хорового коллектива, так и для солистов, сборники распевок и вокализов, тренажи для формирования и развития вокально-хоровых навыков, сборники музыкальных игр для обучения пению детей различного возраста. Здесь вы найдёте произведения и отечественных и зарубежных авторов – как классиков, так и молодых композиторов. Это и произведения с сопровождением, и хоровые произведения для исполнения а capella.

Мы надеемся, что серия «Я всегда пою» поможет разнообразить репертуар любого детского коллектива, расширит кругозор юных исполнителей и откроет им ещё одну прекрасную страницу мировой музыкальной культуры, а также поможет преподавателям в нелёгком деле воспитания юных музыкантов и исполнителей.

Предлагаемый «Сборник распевок » – третий выпуск в серии. Он адресован хормейстерам и преподавателям по вокалу, предназначен для обучения пению детей. Сборник содержит простой песенный материал, в то же время его можно использовать для закрепления знаний по предметам: сольфеджио, фортепиано, синтезатор.

Мелодии песенок-распевок, в силу необходимости, крайне просты, как в мелодическом, так и в ритмическом отношении, диапазон их небольшой. Поэтому фортепианное сопровождение не ограничено минимальным гармоническим фоном и ритмическим рисунком, а достаточно художественно, интересно и разнообразно.

По этому сборнику дети могут не только выучить песенки, но и научиться петь по нотам, так как песни расположены в определённом порядке:

- ❖ без сопровождения,
- ❖ с облегчённым вариантом фортепианной партии (для детей, которые уже обладают достаточной фортепианной техникой)
- ❖ с фортепианным сопровождением (для преподавателей и концертмейстеров)

В первой части сборника «РАСПЕВКИ» представлены небольшие песенки, слова и музыка написаны педагогом по эстраднему вокалу, руководителем образцового детского коллектива эстрадная студия «Радуга» ЦДТ Татьяной Валерьевной Зайцевой. Во второй части сборника «ВОКАЛИЗЫ» представлены джазовые вокализы Льва Хайтовича и русская народная попевка.

Обработка музыкального материала и компьютерный набор нот в программе «Sibelius» осуществлены Зайцевой Т.В.

Для более продуктивных занятий дома к сборнику прилагается аудио диск с записью фортепианного аккомпанемента.

СОДЕРЖАНИЕ

Песенки-распевки (без сопровождения)		
1.	Аист	3
2.	Пила	3
3.	На реке	4
4.	Луна и звёзды	4
5.	Белочка	4
6.	Дождик	5
7.	Мячик	5
8.	На лугу	5
9.	Зи-зу-зо-за-зэ	6
10.	Эхо (э-о)	6
11.	Эхо (а-ли-а)	6
12.	Утро	7
13.	Вокализ № 1	7
14.	Вокализ № 2	8
15.	Вокализ № 3	8
16.	Вокализ № 4	9
17.	Вокализ № 5	9
Песенки-распевки (с облегчённым сопровождением)		
18.	Аист	10
19.	Пила	11
20.	На реке	12
21.	Луна и звёзды	12
22.	Белочка	13
23.	Дождик	13
24.	Мячик	14
25.	На лугу	14
26.	Зи-зу-зо-за-зэ	15
27.	Эхо (э-о)	15
28.	Эхо (а-ли-а)	16
29.	Утро	16
30.	Вокализ № 1	17
31.	Вокализ № 2	18
32.	Вокализ № 3	19
33.	Вокализ № 4	20
34.	Вокализ № 5	21
Песенки-распевки (с сопровождением)		
35.	Аист	22
36.	Пила	25
37.	На реке	29
38.	Эхо (а-ли-а)	32
39.	Луна и звёзды	35
40.	Белочка	37
41.	Дождик	41
42.	Мячик	45
43.	На лугу	49
44.	Зи-зу-зо-за-зэ	51
45.	Эхо (э-о)	53
46.	Утро	57
47.	Вокализ № 1	59
48.	Вокализ № 2	61
49.	Вокализ № 3	63
50.	Вокализ № 4	65
51.	Вокализ № 5	67

АИСТ

Т.Зайцева

ПИЛА

Т.Зайцева

НА РЕКЕ

Т.Зайцева

Музыкальный фрагмент песни «НА РЕКЕ» в нотном сопровождении. Заглавие «НА РЕКЕ» и автор «Т.Зайцева» указаны в начале. Музыка записана на одной системе с ключом F-дур и метром 2/4. Текст песни: «На ре - ке ле - том ча - сто мы ры - бу ло - ви - ли: ка - ра - ся и ли - ня, и е - рша. А по - том ры - бу ма - ме мы всю от - но - си - ли, и у - ху е - ли все не спе - ша.» Музыкальные номера 6 и 12 указывают на начало отдельных фраз.

На ре - ке ле - том ча - сто мы ры - бу ло - ви - ли: ка - ра -

6
ся и ли - ня, и е - рша. А по - том ры - бу ма - ме мы всю

12
от - но - си - ли, и у - ху е - ли все не спе - ша.

ЛУНА И ЗВЁЗДЫ

Т.Зайцева

Музыкальный фрагмент песни «ЛУНА И ЗВЁЗДЫ» в нотном сопровождении. Заглавие «ЛУНА И ЗВЁЗДЫ» и автор «Т.Зайцева» указаны в начале. Музыка записана на одной системе с ключом D-дур и метром 4/4. Текст песни: «Лу - на и звё - зды, звё - зды!» Музыкальный номер 12 указывает на начало фразы.

12
Лу - на и звё - зды, звё - зды!

БЕЛОЧКА

Т.Зайцева

Музыкальный фрагмент песни «БЕЛОЧКА» в нотном сопровождении. Заглавие «БЕЛОЧКА» и автор «Т.Зайцева» указаны в начале. Музыка записана на одной системе с ключом B-бемоль мажор и метром 2/4. Текст песни: «Ма - ле - нька - я бе - ло - чка о - ре - шка - ми шу - ршит. С ве - то - чки на ве - то - чку пры - га - ет, спе - шит.» Музыкальный номер 5 указывает на начало фразы.

Ма - ле - нька - я бе - ло - чка о - ре - шка - ми шу - ршит.

5
С ве - то - чки на ве - то - чку пры - га - ет, спе - шит.

ДОЖДИК

Т.Зайцева

Меж е - ло - вых, мя - гких лап про - би - ра - лись мы, и вдруг...

5
До - ждик, до - ждик кап - кап кап... Ка - пли во - круг.

МЯЧИК

Т.Зайцева

Пры - га - ют щен - ки и ла - ют, с мя - чи - ком и - гра - ют.

9
То - лько ко - шка у о - ко - шка им за - ви - ду - ет не - мно - жко.

НА ЛУГУ

Т.Зайцева

Ро - ма - шки по - друж - ки ра - стут - на о - пу - шке, а

4
пчёл - ка ле - та - ет, не - ктар со - би - ра - ет.

ЗИ-ЗУ-ЗО-ЗА-ЗЭ

Т.Зайцева

ЭХО (э-о)

Т.Зайцева

ЭХО (а-ли-а)

Т.Зайцева

УТРО

Т.Зайцева

У-тром сол-ны-шко про - сну - лось, и цве-то-чкам у - лы - бну - лось,

8
а цве-то-чки за - сме - я - лись, и ли-сто-чки за - ка - ча - лись.

ВОКАЛИЗ № 1

обр. Т.Зайцева

Л.Хайтович

Уа - ба - да - па. Уа - ба - да - па, па - дам. Уа - ба - да -

6
па, уа - па, па - ба. Уа - ба - да - па. Уа - ба - да -

12
па. Уа - ба - да - па, па - да, па - па.

ВОКАЛИЗ № 2

обр. Т. Зайцева

Л. Хайтович

Музыкальный фрагмент в 2/4 такте. Мелодия состоит из восьмых и четвертных нот, с акцентами на определенных звуках. В начале и в середине фрагмента встречаются трезвучия, обозначенные цифрой 3. Текст под нотами: Па - ба-да - пам. Па - ба-да - пам. Па - ба-да -

6

Музыкальный фрагмент в 2/4 такте. Мелодия состоит из восьмых и четвертных нот, с акцентами на определенных звуках. В начале и в середине фрагмента встречаются трезвучия, обозначенные цифрой 3. Текст под нотами: пам. Па - дам, па - уо - уо - е. Па - ба-да - пам.

11

Музыкальный фрагмент в 2/4 такте. Мелодия состоит из восьмых и четвертных нот, с акцентами на определенных звуках. В начале и в середине фрагмента встречаются трезвучия, обозначенные цифрой 3. Текст под нотами: Па-ба-да - пам. Па-ба-да - пам, па - дам, пам-пам.

ВОКАЛИЗ № 3

обр. Т. Зайцева

Л. Хайтович

Музыкальный фрагмент в 2/4 такте. Мелодия состоит из восьмых и четвертных нот, с акцентами на определенных звуках. Текст под нотами: А - а - а - а - а - а - а. А - а - а - а - а - а - а.

8

Музыкальный фрагмент в 2/4 такте. Мелодия состоит из восьмых и четвертных нот, с акцентами на определенных звуках. Текст под нотами: А - а - а - а - а - а - а. А - а - а - а - а - а.

ВОКАЛИЗ №4

обр. Т. Зайцева

Л. Хайтович

Музыкальный фрагмент в 4/4 такте. Мелодия состоит из восьмых и четвертных нот. Текст песни:

1 Ти - ри - ти - ри - ти - ри - ти - ри, ти - ри - ти - ри - ти - ри - ти - ри,
3 тья - а - а - а, ра - а - а - а, тья - а - а - а, ра - а - а - а,
5 па - ба - да - ба - да - ба - да - ба, па - ба - да - ба - да - ба - да - ба,
7 ти - ри - ти - ри - ти - ри - ти - ри, тьям, пам!

ВОКАЛИЗ № 5

обр. Т. Зайцева

русская народная попевка

Музыкальный фрагмент в 2/4 такте. Мелодия состоит из четвертных и восьмых нот. Текст песни:

1 Ты во-лна и - гри - ва, ты во-лна бу - рли - ва. Ты во-лна и - гри - ва,
7 ты во - лна бу - рли - ва. Ли - ли - ли - ли - ли - ли, ли - ли - ли - ли -
12 ли - ли. Ли - ли - ли - ли - ли - ли. Ли - ли - ли - ли - ли - ли.

АИСТ

Т.Зайцева

Хо-дит а-ист дли-нно но-гий. Хо-дит, хо-дит

8
по до - ро - ге. "Ля - гу - шат на - йду се-йчас! Сра - зу всех по - йма - ю вас!"

13
Ля-гу-ша-та на - пу - га - лись! И ско-ре-е ра-збе - жа - лись.

ПИЛА

Т.Зайцева

Музыкальная запись первого системного отрезка. Ключ: 2/4. В первой такте мелодия в правой руке начинается с четвертной ноты, за которой следуют две восьмые. В третьей такте мелодия переходит на октаву выше. В четвертой такте мелодия возвращается на исходную октаву. В пятой такте мелодия состоит из четвертной и двух восьмых нот. В басовой руке в первой такте есть две восьмые ноты, во второй — две восьмые, в третьей — две восьмые, в четвертой — две восьмые, в пятой — две восьмые. В конце пятой такты мелодия и басовая линия октавированы.

Де - ре-во пи-

6

Музыкальная запись второго системного отрезка. Мелодия в правой руке состоит из четвертных и восьмых нот. В басовой руке в первой такте есть две восьмые ноты, во второй — две восьмые, в третьей — две восьмые, в четвертой — две восьмые, в пятой — две восьмые. В конце пятой такты мелодия и басовая линия октавированы.

ла пи - ли - ла: "З - Ж - З - Ж". Зу - бчи - ки пи - ла сто - чи - ла:

11

Музыкальная запись третьего системного отрезка. Мелодия в правой руке состоит из четвертных и восьмых нот. В басовой руке в первой такте есть две восьмые ноты, во второй — две восьмые, в третьей — две восьмые, в четвертой — две восьмые, в пятой — две восьмые. В конце пятой такты мелодия и басовая линия октавированы.

"С - Ш - С - Ш". По - пи - ли - ла, по - жу - жжа -ла:

15

Музыкальная запись четвертого системного отрезка. Мелодия в правой руке состоит из четвертных и восьмых нот. В басовой руке в первой такте есть две восьмые ноты, во второй — две восьмые, в третьей — две восьмые, в четвертой — две восьмые, в пятой — две восьмые. В конце пятой такты мелодия и басовая линия октавированы.

"З - Ж - З - Ж". У - ди-ви-лась, и ска-за-ла: "з - ж - з - ж - з - ж - з - ж - з - ж!"

НА РЕКЕ

Т.Зайцева

На ре - ке ле-том ча-сто мы ры - бу ло-ви - ли: ка-ра-

7
ся и ли - ня, и е-рша. А по - том ры-бу ма - ме мы всю

13
от - но - си - ли, и у - ху е - ли все не спе-ша.

ЛУНА И ЗВЁЗДЫ

Т.Зайцева

Лу - на и звё - зды, звё - зды!

БЕЛОЧКА

Т.Зайцева

Ma- ле - нька - я бе - ло - чка о - ре - шка - ми шу -

6

ршит. С ве - то - чки на ве - то - чку пры - га - ет, спе - шит.

ДОЖДИК

Т.Зайцева

Меж е - ло - вых, мя - гких

6

лап про - би - ра - лись мы, и вдруг...

9

До - ждик, до - ждик кап - кап кап... Ка - пли во - круг.

МЯЧИК

Т.Зайцева

Пры-га - ют щен - ки и ла - ют, с мя - чи -

8

ком и - гра - ют. То-лько ко - шка у о - ко - шка

15

им за - ви - ду - ет не - мно - жко.

НА ЛУГУ

Т.Зайцева

Ро - ма-шки по-друж-ки ра - стут-на о- пу-шке, а

5

пчёл-ка ле - та - ет, не - ктар со - би - ра - ет.

ЗИ-ЗУ-ЗО-ЗА-ЗЭ

Т.Зайцева

ЭХО (Э-О)

Т.Зайцева

ЭХО (а-ли-а)

Т.Зайцева

УТРО

Т.Зайцева

ВОКАЛИЗ № 1

Л.Хайтович

Уа-ба-да - па. Уа-ба-да - па, па - дам. Уа-ба-да -

9
па, уа - па, па - ба. Уа - ба - да - па. Уа - ба - да -

15
па. Уа - ба - да - па, па - да, па - па.

ВОКАЛИЗ № 2

обр. Т. Зайцева

Л. Хайтович

ВОКАЛИЗ № 3

обр. Т. Зайцева

Л. Хайтович

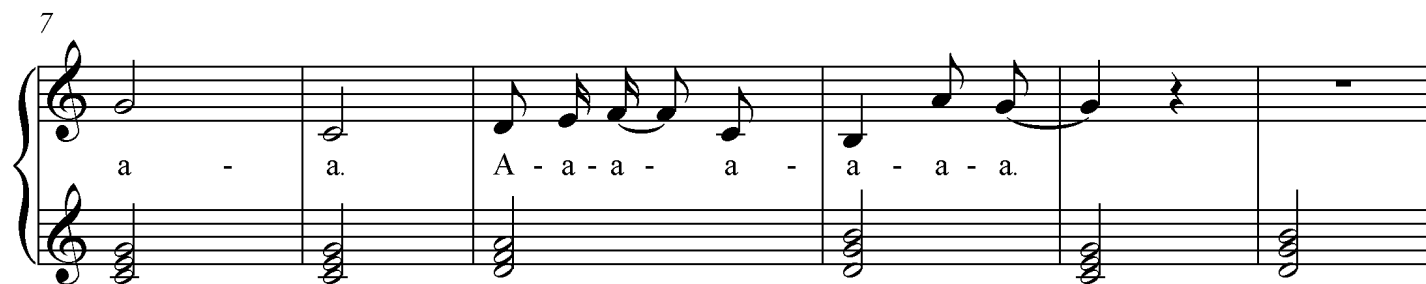
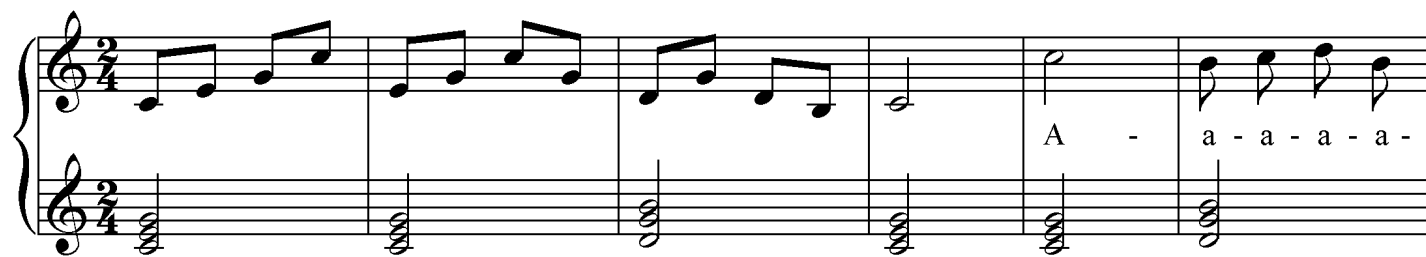

ВОКАЛИЗ №4

обр. Т. Зайцева

Л. Хайтович

Ти-ри-ти-ри-ти-ри-ти-ри, ти-ри-ти-ри-ти-ри-ти-ри,

5

тѣ - а - а - а, ра - а - а - а, тѣ - а - а - а, ра - а - а - а, па - ба - да - ба - да - ба - да - ба,

8

па - ба - да - ба - да - ба - да - ба, ти - ри - ти - ри - ти - ри - ти - ри, тѣям, пам!

ВОКАЛИЗ №5

обр. Т. Зайцева

русская народная попевка

Ты во-лна и - гри - ва, ты во-лна бу - рли - ва.

9

Ты во-лна и - гри - ва, ты во-лна бу - рли - ва. Ли-ли-ли-ли - ли - ли,

15

ли-ли-ли-ли - ли - ли. Ли-ли-ли-ли - ли - ли. Ли-ли-ли-ли - ли - ли.

АИСТ

Т.Зайцева

Хо-дит а-ист дли-нно но-гий.

7
Хо-дит, хо-дит по до-ро-ге. "Ля-гу-шат на-йду се-йчас! Сра-зу всех по-

12
йма-ю вас!" Ля-гу-ша-та на-пу-га-лись! И ско-ре-е ра-збе-жа-лись.

17

Хо-дит а - ист дли-нно но-гий.

23

Хо - дит, хо - дит по до - ро - ге. "Ля - гу - шат на - йду се - йчас!

27

Сра - зу всех по - йма - ю вас!" Ля - гу - ша - та на - пу - га - лись!

31

И ско-ре-е ра-збе - жа - лись.

36

Хо-дит а-ист дли-нно но-гий. Хо-дит, хо-дит по до-ро-ге. "Ля-гу-шат на-

42

йду се - йчас! Сра - зу всех по - йма - ю вас!" Ля - гу - ша - та на - пу -

46

га - лись! И ско-ре - е ра - збе - жа - лись.

ПИЛА

Т.Зайцева

5

Де - ре - во пи - ла пи - ли - ла: "З - Ж - З - Ж".

9

Зу - бчи - ки пи - ла сто - чи - ла: "С - Ш - С - Ш".

13

По - пи - ли - ла, по - жу - жжа - ла: "З - Ж - З - Ж".

17

У - ди - ви - лась, и ска - за - ла: "з - ж - з - ж - з - ж - з - ж - з - ж!"

22

Де - ре - во пи - ла пи - ли - ла:

26

"З - Ж - З - Ж". Зу - бчи - ки пи - ла сто - чи - ла:

30

"С - Ш - С - Ш". По - пи - ли - ла, по - жу - жжа - ла:

34

"З - Ж - З - Ж". У - ди - ви - лась, и ска - за - ла:

38

"З - Ж - З - Ж - З - Ж - З - Ж - З - Ж!"

43

Де - ре - во пи - ла пи - ли - ла: "З - Ж - З - Ж".

47

Зу - бчи - ки пи - ла сто - чи - ла: "С - Ш - С - Ш". По - пи - ли - ла,

52

по - жу - жжа - ла: "З - Ж - З - Ж". У - ди - ви - лась,

56

и ска - за - ла: "З - Ж - З - Ж - З - Ж - З - Ж - З - Ж!"

НА РЕКЕ

Т.Зайцева

На ре - ке ле-том ча-сто мы ры - бу ло-ви - ли: ка-ра-

7

ся и ли - ня, и е-рша. А по - том ры-бу ма-ме мы всю

13

от но-си - ли, и у - ху е-ли все не спе-ша.

19

На ре - ке ле-том ча-сто мы ры - бу ло-ви - ли: ка-ра-

25

ся и ли - ня, и е-рша. А по - том ры бу ма-ме мы всю

31

от-но си - ли, и у - ху е-ли все не спе-ша.

37

На ре - ке ле-том ча-сто мы ры - бу ло-ви - ли: ка-ра-ся

43

и ли-ня, и е-рша. А по - том ры-бу ма-ме мы всю

49

от-но-си - ли, и у - ху е-ли все не спе-ша.

55

На ре - ке ле-том ча-сто мы ры - бу ло-ви - ли: ка-ра-

61

ся и ли - ня, и е-рша. А по - том ры-бу ма-ме мы всю

67

от-но-си - ли, и у - ху е - ли все не спе-ша.

ЭХО (а-ли-а)

Т.Зайцева

5

9

12

16

А - ли - а - ли - а - ли - а... А - ли - а - ли - а - ли - а...

19

А... А... А - ли - а... А - ли - а...

22

А - ли - а - ли - а - ли - а... А - ли - а - ли - а - ли - а...

25

А... А... А - ли - а... А - ли - а... А - ли - а - ли - а - ли - а...

29

А - ли - а - ли - а - ли - а... А... А...

33

А - ли - а... А - ли - а... А - ли - а - ли - а - ли - а... А - ли - а - ли - а - ли - а...

36

А... А... А - ли - а... А - ли - а...

40

А - ли - а - ли - а - ли - а... А - ли - а - ли - а - ли - а...

ЛУНА И ЗВЁЗДЫ

Т.Зайцева

Музыкальный фрагмент в 4/4 такте, тональность D major. Включает вокальную партию и фортепианное сопровождение. Вокал поёт: Лу-на и звё - зды, звё - зды!

6

Музыкальный фрагмент в 4/4 такте, тональность D major. Включает вокальную партию и фортепианное сопровождение. Вокал поёт: Лу-на и звё - зды, звё - зды!

12

Музыкальный фрагмент в 4/4 такте, тональность D major. Включает вокальную партию и фортепианное сопровождение. Вокал поёт: Лу-на и звё - зды, звё - зды! Лу-на и

18

звё - зды, звё - зды! Лу - на и

23

звё - зды, звё - зды! Лу - на и

28

звё - зды, звё - зды!

32

Лу - на и звё - зды, звё - зды!

БЕЛОЧКА

Т.Зайцева

Ma лe-нька-я бe-ло-чка o - ре-шка-ми шу-ршит.

С ве - то-чки на ве-то-чку пры-га-ет, спе-шит.

Ma лe-нька-я бe-ло-чка o - ре-шка-ми шу - ршит. С ве то-чки на

ве то-чку пры-га-ет, спе - шит. Ma лe-нька-я

24

бе- ло -чка о - ре-шка-ми шу-ршит. С ве то-чки на ве- то-чку пры-га - ет, спе-

30

шит. Ма ле-нька-я бе ло-чка о - ре-шка-ми шу-

36

ршит. С ве то-чки на ве- то-чку пры-га - ет, спе - шит.

41

Ма ле-нька-я бе- ло-чка о - ре-шка-ми шу-ршит.

47

С ве то-чки на ве то-чку пры-га-ет, спе-шит.

53

Ма ле-нька-я бе-ло-чка о-ре-шка-ми шу-ршит. С ве то-чки на

58

ве-то-чку пры-га-ет, спе-шит.

63

Ма ле-нька-я бе-ло-чка о-ре-шка-ми шу-ршит. С ве то-чки на ве-то-чку

69

Музыкальный фрагмент, охватывающий меры 69-73. Вверху — вокальная линия в нотном стане с ключом F# (ре-мажор), ритмом 4/4. Внизу — фортепианный аккомпанемент в двух нотах (требл и бас). В начале 70-й меры происходит смена тональности на Bb (бемоль-мажор). Под нотами даны русские тексты.

пры - га - ет, спе - шит. Ма ле-ньяка - я

74

Музыкальный фрагмент, охватывающий меры 74-78. Продолжение вокальной и фортепианной партий в тональности Bb. Под нотами даны русские тексты.

бе ло-чка о - ре-шка-ми шу ршит. С ве то-чки на ве то-чку пры-га-ет, спе

80

Музыкальный фрагмент, охватывающий меры 80-85. Продолжение вокальной и фортепианной партий. В начале 81-й меры происходит смена тональности на Bb. Под нотами даны русские тексты.

шит. Ма ле-ньяка-я бе ло-чка о - ре-шка-ми шу

86

Музыкальный фрагмент, охватывающий меры 86-90. Продолжение вокальной и фортепианной партий. В начале 87-й меры происходит смена тональности на Bb. В конце фрагмента (в 90-й мере) — двойная линия. Под нотами даны русские тексты.

ршит. С ве то-чки на ве - то-чку пры-га - ет, спе - шит.

ДОЖДИК

Т.Зайцева

Mezhe lo-vykh, mya-gkih

лап про-би ра-лись мы, и вдруг... До-ждик, до-ждик кап кап кап...

Ка - пли во - круг

16

Меж е-ло-вых, мя-гих лап про-би-ра-лись мы, и вдруг...

21

До ждик, до-ждик кап кап кап... Ка - пли во - круг.

26

Меж е-ло-вых, мя-гих лап про-би-ра-лись мы, и

32

вдруг... До- ждик, до-ждик кап-кап кап... Ка - пли во - круг.

37

Меж е-ло-вых, мя-гких

42

лап про-би ра-лись мы, и вдруг... До-ждик, до-ждик кап кап кап...

47

Ка - пли во-круг.

52

Меж е-ло-вых, мя-гких лап про-би-ра-лись мы, и вдруг...

57

Музыкальный фрагмент, охватывающий меры 57-60. Включает вокальную партию и фортепианный аккомпанемент. Ключевая подпись: два flats (B-flat, E-flat). Метр: 4/4. В конце фрагмента — двойная линия закрывающей скобки.

До- ждик, до-ждик кап кап кап... Ка - пли во - круг.

61

Музыкальный фрагмент, охватывающий меры 61-64. Включает вокальную партию и фортепианный аккомпанемент. Ключевая подпись: два sharps (F-sharp, C-sharp). Метр: 4/4. В конце фрагмента — двойная линия закрывающей скобки.

65

Музыкальный фрагмент, охватывающий меры 65-68. Включает вокальную партию и фортепианный аккомпанемент. Ключевая подпись: два sharps (F-sharp, C-sharp). Метр: 4/4. В конце фрагмента — двойная линия закрывающей скобки.

Меж е - ло-вых, мя - гких лап про-би - ра-лись мы, и вдруг...

69

Музыкальный фрагмент, охватывающий меры 69-72. Включает вокальную партию и фортепианный аккомпанемент. Ключевая подпись: два sharps (F-sharp, C-sharp). Метр: 4/4. В конце фрагмента — двойная линия закрывающей скобки.

До- ждик, до-ждик кап - кап кап... Ка - пли во - круг.

МЯЧИК

Т.Зайцева

Пры-га-ют ще-нки и ла - ют, с мя-чи - ком и - гра -

ют. То-лько ко-шка у о - ко - шка им за-ви-ду - ет не - мно - жко.

Пры-га-ют ще-нки и ла - ют, с мя-чи - ком и -

гра - ют. То-лько ко-шка у о - ко - шка им за-ви-ду - ет не -

35

мно - жко. Пры-га-ют щен - ки и ла - ют,

43

с мя-чи - ком и - гра - ют. То-лько ко-шка у о - ко - шка им за-ви-ду

52

ет не - мно - жко. Пры-га-ют щен - ки и

59

ла - ют, с мя-чи - ком и - гра - ют. То-лько ко-шка у о - ко -

68

шка им за-ви-ду - ет не - мно - жко.

75

Пры-га-ют щен - ки и ла - ют, с мя-чи - ком и - гра - ют. То-лько ко-шка

84

у о - ко - шка им за-ви-ду - ет не - мно - жко.

92

Пры-га-ют щен - ки и ла - ют, с мя-чи - ком и - гра -

100

ют. То-лько ко-шка у о - ко - шка им за-ви-ду - ет не -

107

мно - жко. Пры-га-ют щен - ки и ла -

114

ют, с мя - чи - ком и - гра - ют. То-лько ко-шка у о - ко -

122

шка им за-ви-ду - ет не - мно - жко.

НА ЛУГУ

Т.Зайцева

Ro - ма-шки по дру-жки ра - стут на о - пу-шке, а

5

пчёл-ка ле-тает, не-ктар со-би-ра ет. Ro - ма-шки по-друж-ки ра-

The second system of the musical score. It continues the vocal and piano parts. The vocal line has a double bar line after the first phrase. The piano accompaniment provides harmonic support with chords and moving lines. The system ends with a double bar line.

9

стут на о - пу-шке, а пчёл-ка ле - та - ет, не - ктар со - би - ра - ет.

12

Ro - ма-шки по-друж-ки ра - стут-на о - пу-шке, а пчёл-ка ле - та - ет, не -

16

ктар со - би - ра - ет. Ро - ма - шки - по - дру - жки ра -

19

стут на о - пу - шке, а пчёл - ка ле - та - ет, не - ктар со - би - ра ет. Ро -

23

ма - шки по - друж - ки ра - стут на о - пу - шке, а пчёл - ка ле - та - ет, не -

26

ктар со - би - ра - ет.

ЗИ-ЗУ-ЗО-ЗА-ЗЭ

Т.Зайцева

Музыкальный фрагмент в 2/4 такте. Ключевая сигнатура: три диэза (F#, C#, G#). Темп-настроение: 2/4. Мелодия начинается с паузы, затем звучат ноты G#4, A4, B4, C5, D5. В такте 5 начинается новая фраза в тональности Bb (два диэза: Bb, F). Мелодия: Bb4, A4, G4, F4, E4. В такте 8 начинается третья фраза в тональности Bb: Bb4, A4, G4, F4, E4. Акомпанемент в правой руке повторяет мелодию, в левой руке — аккорды: G#4-B4, A4-G#4, B4-A4, C5-B4, D5-C5, Bb4-F4, A4-G4, Bb4-F4, G4-F4, E4-D4.

Зи - зу - зо - за - зэ. Зи - зу - зо - за - зэ.

9

Музыкальный фрагмент в 2/4 такте. Ключевая сигнатура: Bb (два диэза). Мелодия начинается с паузы, затем звучат ноты Bb4, A4, G4, F4, E4. В такте 5 начинается новая фраза в тональности Bb: Bb4, A4, G4, F4, E4. В такте 8 начинается третья фраза в тональности Bb: Bb4, A4, G4, F4, E4. Акомпанемент в правой руке повторяет мелодию, в левой руке — аккорды: Bb4-F4, A4-G4, Bb4-F4, G4-F4, E4-D4, Bb4-F4, A4-G4, Bb4-F4, G4-F4, E4-D4.

Зи - зу - зо - за - зэ. Зи - зу - зо - за - зэ. Зи - зу -

19

Музыкальный фрагмент в 2/4 такте. Ключевая сигнатура: Bb (два диэза). Мелодия начинается с ноты Bb4, затем A4, G4, F4, E4. В такте 5 начинается новая фраза в тональности Bb: Bb4, A4, G4, F4, E4. В такте 8 начинается третья фраза в тональности Bb: Bb4, A4, G4, F4, E4. Акомпанемент в правой руке повторяет мелодию, в левой руке — аккорды: Bb4-F4, A4-G4, Bb4-F4, G4-F4, E4-D4, Bb4-F4, A4-G4, Bb4-F4, G4-F4, E4-D4.

зо - за - зэ. Зи - зу - зо - за - зэ. Зи - зу -

27

Музыкальный фрагмент в 2/4 такте. Ключевая сигнатура: Bb (два диэза). Мелодия начинается с ноты Bb4, затем A4, G4, F4, E4. В такте 5 начинается новая фраза в тональности Bb: Bb4, A4, G4, F4, E4. В такте 8 начинается третья фраза в тональности Bb: Bb4, A4, G4, F4, E4. Акомпанемент в правой руке повторяет мелодию, в левой руке — аккорды: Bb4-F4, A4-G4, Bb4-F4, G4-F4, E4-D4, Bb4-F4, A4-G4, Bb4-F4, G4-F4, E4-D4.

зо - за - зэ. Зи - зу - зо - за - зэ. Зи - зу -

35

30 - за - зэ. Зи - зу - зо - за - зэ. Зи - зу -

43

30 - за - зэ. Зи - зу - зо - за - зэ. Зи - зу - зо - за -

52

зэ. Зи - зу - зо - за - зэ. Зи - зу - зо - за -

60

зэ. Зи - зу - зо - за - зэ. Зи - зу - зо - за - зэ.

ЭХО (э-о)

Т.Зайцева

Э - о, э - о, э - о, э - о, э - о, э - о,

9

до-ри, до-ри, до. Э - о, э - о, э - о,

16

э - о, э - о, э - о, до-ри, до-ри, до.

23

Э - о, э - о, э - о, э - о, э - о, э - о, до-ри, до-ри,

30

до. Э - о, э - о, э - о, э - о,

37

э - о, э - о, до-ри, до-ри, до. Э - о,

44

э - о, э - о, э - о, э - о, э - о, до-ри, до-ри, до.

51

Э - о, э - о, э - о, э - о, э - о, э - о,

59

до-ри, до-ри, до. Э - о, э - о, э - о,

66

э - о, э - о, э - о, до-ри, до-ри, до.

73

Э - о, э - о, э - о, э - о, э - о, э - о, до-ри, до-ри,

80

до. Э - о, э - о, э - о, э - о,

87

Э - о, Э - о, до-ри, до-ри, до. Э - о,

94

Э - о, Э - о, Э - о, Э - о, Э - о, до-ри, до-ри, до.

101

Э - о, Э - о, Э - о,

106

Э - о, Э - о, Э - о, до-ри, до-ри, до.

УТРО

Т.Зайцева

У-тром сол-ны-шко про - сну-лось, и цве-то-чкам

9

у - лы - бну-лось, а цве-то-чки за-сме - я-лись,

16

и ли-сто-чки за - ка - ча - лись. У-тром сол-ны - шко про -

22

сну - лось, и цве то-чкам у - лы - бну-лось,

28

а цве-то-чки за - сме - я - лись, и ли-сто-чки за - ка -

34

ча-лись. У-тром сол-ны-шко про - сну-лось, и цве-то-чкам

41

у - лы - бну - лось, а цве-то-чки за - сме - я - лись,

47

и ли-сто-чки за - ка - ча-лись.

ВОКАЛИЗ № 1

обр. Т. Зайцева

Л. Хайтович

32

Уа-ба-да-па. Уа-ба-да-па. Уа-ба-да-па, па -

38

да, па-па.

44

Уа-ба-да-па. Уа-ба-да-па, па-дам. Уа-ба-да-

49

па, уа-па, па-ба. Уа-ба-да-па. Уа-ба-да-

55

па. Уа-ба-да-па, па-да, па-па.

ВОКАЛИЗ № 2

обр. Т. Зайцева

Л. Хайтович

Па-ба-да пам. Па-ба-да пам.

7

Па-ба-да пам. Па дам, па уо - уо - е. Па-ба-да-

12

пам. Па-ба-да пам. Па-ба-да пам, па дам, пам

18

пам. Па-ба-да - пам.

24

Па-ба-да - пам. Па-ба-да - пам. Па дам, па - уо - уо -

30

е. Па - ба - да - пам. Па - ба - да - пам. Па - ба - да - пам, па -

36

дам, пам - пам. Па - ба - да -

42

пам. Па - ба - да - пам. Па - ба - да - пам. Па -

47

дам, па - уо - уо - е. Па - ба - да - пам. Па - ба - да -

52

пам. Па - ба - да - пам, па - дам, пам - пам.

ВОКАЛИЗ № 3

обр. Т. Зайцева

Л. Хайтович

41

47

a - a. A - a - a - a - a - a - a.

52

A - a - a - a - a - a.

57

A - a - a - a - a.

ВОКАЛИЗ №4

обр. Т. Зайцева

Л. Хайтович

Ти - ри - ти - ри - ти - ри - ти - ри,

4

ти - ри - ти - ри - ти - ри - ти - ри,

тъя - а - а - а, ра - а - а - а,

6

тъя - а - а - а, ра - а - а - а,

па - ба - да - ба - да - ба - да - ба,

8

па - ба - да - ба - да - ба - да - ба,

ти - ри - ти - ри - ти - ри - ти - ри,

10

тъям, пам!

ти - ри - ти - ри - ти - ри - ти - ри,

13

Ти - ри - ти - ри - ти - ри - ти - ри,

ти - ри - ти - ри - ти - ри - ти - ри,

15

тъя - а - а - а, ра - а - а - а, тъя - а - а - а, ра - а - а - а,

17

па - ба - да - ба - да - ба - да - ба, па - ба - да - ба - да - ба - да - ба,

19

ти-ри-ти-ри-ти - ри-ти-ри, тъям, пам!

23

Ти - ри - ти - ри - ти - ри - ти - ри, ти - ри - ти - ри - ти - ри - ти - ри,

25

тъя - а - а - а, ра - а - а - а, тъя - а - а - а, ра - а - а - а, па - ба - да - ба - да - ба - да - ба,

28

па - ба - да - ба - да - ба - да - ба, ти - ри - ти - ри - ти - ри - ти - ри, тъям, пам!

ВОКАЛИЗ №5

обр. Т. Зайцева

русская народная попевка

Ты волна и - гри - ва, ты волна бу -

8

рли - ва. Ты волна и - гри - ва, ты волна бу - рли - ва. Ли-ли-ли-ли -

14

ли - ли, ли - ли - ли - ли - ли - ли. Ли-ли-ли-ли - ли - ли. Ли-ли-ли-ли -

20

ли - ли. Ты во-лна и - гри - ва, ты во-лна бу -

26

рли - ва. Ты во-лна и - гри - ва, ты во-лна бу - рли - ва.

31

Ли - ли - ли - ли - ли - ли, ли - ли - ли - ли - ли - ли. Ли - ли - ли - ли -

36

ли - ли. Ли-ли-ли-ли - ли - ли. Ты во-лна и -

42

гри - ва, ты во-лна бу - рли - ва. Ты во-лна и - гри - ва, ты во-лна бу -

48

рли - ва. Ли-ли-ли-ли - ли - ли, ли-ли-ли-ли - ли - ли. Ли-ли-ли-ли -

54

ли - ли. Ли-ли-ли-ли - ли - ли. Ты во-лна и - гри - ва,

61

ты во-лна бу - рли - ва. Ты во-лна и - гри - ва, ты во-лна бу - рли - ва.

67

Ли-ли-ли-ли - ли - ли, ли-ли-ли-ли - ли - ли. Ли-ли-ли-ли - ли - ли. Ли-ли-ли-ли-

74

ли - ли. Ты во-лна и - гри - ва, ты во-лна бу - рли - ва.

81

Ты во-лна и - гри - ва, ты во-лна бу - рли - ва. Ли-ли-ли-ли - ли - ли,

87

ли-ли-ли-ли - ли - ли. Ли-ли-ли-ли - ли - ли. Ли-ли-ли-ли - ли - ли.